

宿泊案内

2day march

飯能市の宿泊施設をご案内いたします。宿泊先の所在地を含め、手配については各自でお願いします。(順不同)

No.	宿泊施設名	電話番号	宿泊料金	備考	No.	宿泊施設名	電話番号	宿泊料金	備考
1	奥むさし旅館	042-973-2766	1泊2食付(税込)7,900円～	中央会場へ徒歩20分	6	民宿西山荘(名栗)	042-979-0164	※2名様以上から(税込) 1泊2食付 旧館 7,480円～ 新館 11,000円～	名栗会場へ車で15分
2	マロウドイン飯能	042-974-4000	素泊 6,500円～ 1泊朝食付 7,100円～	中央会場へ徒歩3分	7	飯能第一ホテル	042-972-1212	素泊シングル 5,800円 ツイン 9,200円～10,200円	中央会場へ徒歩15分
3	ホテル・ヘリテージ飯能sta.	042-975-1313	素泊リ シングル 9,000円 ツイン(1名様)8,000円	中央会場へ徒歩15分	8	ビジネスホテルおがわ	042-974-2432	1泊2食付(税込) シングル 8,700円 ツイン 7,700円	中央会場へ徒歩15分
4	休暇村奥武蔵(吾野)	042-978-2888	※2名様以上から 1泊2食付(税込)16,500円～	中央会場へ車で20分 吾野駅へ車で5分	9	民宿川波(東吾野)	042-978-1493	素泊(税別) 3,800円 1泊2食付(税別) 6,500円	中央会場へ車で15分 武蔵横手駅へ徒歩10分
5	名栗温泉大松園(名栗)	042-979-0505	※2名様以上から 1泊2食付(税別) 25,000円～	名栗会場へ車で5分	10	宿坊正覚寺(名栗)	042-979-0235	1泊2食付 9,000円	名栗会場へ車で15分

会場案内図 2day march

交通案内図 2day march

駐車場案内図 2day march

駐車場についてお願い

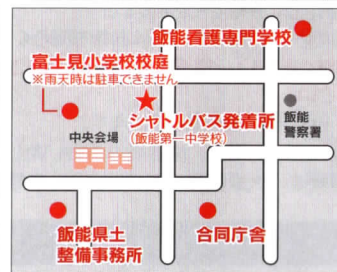
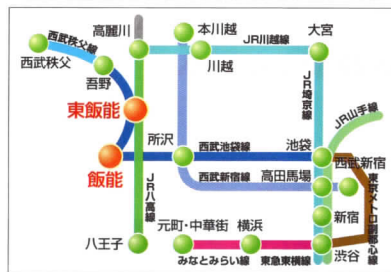
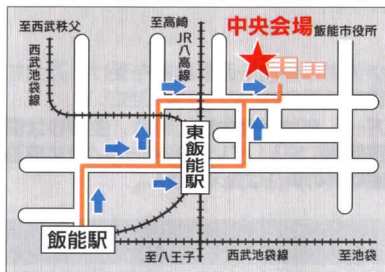

中央会場へは、
■西武池袋線「飯能」駅から徒歩15分
■西武池袋線・JR八高線「東飯能」駅から徒歩5分

※十分な駐車場を用意できません。公共交通機関でお越しください。
※駐車場での車中泊はできません。
※大会終了後、駐車場は閉鎖しますので、速やかにご出庫ください。
※駐車場においての盗難、事故等につきましては、主催者は一切責任を負いません。
※会場周辺での違法駐車、路上駐車は絶対におやめください。

※飯能看護専門学校～中央会場は、シャトルバスを運行します。

チェックシートに「飯能市ご当地アプリ」を活用します 2day march

各コースのスタート、チェックポイント、ゴールに設置されているQRコードを飯能市ご当地アプリで読み取ると電子スタンプが集められます。

※従来通りコースマップのチェックシート方式でもご参加いただけます。

ダウンロード方法: QRコードを読み取ります。無料でダウンロードすることができます。※アプリ利用によるパケット通信費は別途必要となります。



Google Play
でダウンロード



App Store
からダウンロード

(ご注意)

- ・この用紙は、機械で処理しますので、金額を記入する際は、枠内にはっきりとご記入ください。また、本票を汚したり、折り曲げたりしないでください。
- ・この用紙は、ゆうちょ銀行または郵便局の払込機能付ATMでもご利用いただけます。
- ・この払込書をゆうちょ銀行または郵便局の渉外員にお預けになる場合は、引換えに預り証等を必ずお受け取りください。
- ・この用紙による払込料金は、ご依頼人様が負担することとなります。
- ・ご依頼人様からご提出いただきました払込書に記載されたおとこと、おなまえ等は、加入者様に通知されます。
- ・この受領証は、払込みの証拠となるものですから大切に保管してください。

収入印紙

5万円以上
貼付

印

この場所には、何も記載しないでください。

**第21回飯能新緑ツデーマーチ
お問い合わせは**

**飯能新緑ツデーマーチ
実行委員会事務局** (月～金 8:30～17:15)
☎042-972-6082・6028 / ☎042-971-2393
〒357-8501 埼玉県飯能市大字双柳1-1 飯能市教育委員会 スポーツ課内
E-mail taiiku@city.hanno.lg.jp
ホームページアドレス <https://www.city.hanno.lg.jp>

(切り取り線)



SAML 埼玉県マーチングリーグ公式大会 西武線沿線サミット交流事業

飯能市 市制施行70周年記念事業

はん のう しん りよく

飯能新緑 ツデーマーチ

第21回
参加者募集!

～笑顔のウォーカー 緑と清流 ひとつになって～

2023年5月27日(土)・28日(日)

●中央会場でのステージイベント、出店を予定しています。

注意 新型コロナウイルス感染症拡大状況により、内容変更の可能性があります。



5月27日 特別ゲスト



歌手 井上あずみ

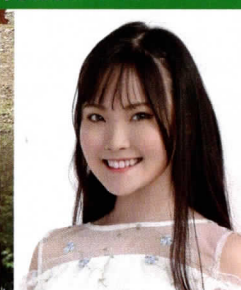

歌手 ゆいゆい

事前申込締切

5月15日(月)

4月10日(月)までに
お申し込みの方は、大会誌に
お名前が掲載されます

ふるさと
納税

飯能市ふるさと納税でも返礼品として参加券を取り扱っています。各ポータルサイトからお申し込みください。

●詳しくは **ふるさと納税 飯能** で検索!!



人と人を繋ぎ、地域を繋ぎ、未来へつなぐ

第21回大会は、埼玉県コバトン健康マイレージスタンプラリーイベントとして実施します。

- オールジャパンウォーキングカップ埼玉県認定大会
- 健康長寿彩の国めぐり全市区町村リレーウォーク認定大会
- 日本市民スポーツ連盟 (JV-JAPAN) 公認大会
- 子どもウォーキングパスポート認定大会
- 関東甲信越マーチングリーグ公式大会

- 主催 飯能市・飯能市教育委員会(一社)日本ウォーキング協会
- 後援 埼玉県・認定NPO法人飯能市スポーツ協会(一社)奥むさし飯能観光協会
- NPO法人埼玉県ウォーキング協会・朝日新聞社・日刊スポーツ新聞社
- 西武鉄道株式会社・埼玉西部朝日会・飯能信用金庫・株式会社ムーミン物語
- 共催 日本市民スポーツ連盟・健康体力づくり飯能市民会議
- 協力 飯能市自治会連合会・日高市・日高市教育委員会・株式会社椿本チエイン・協和電機化学株式会社
- 特別協賛 三井住友信託銀行
- 国際興業株式会社・株式会社OH・聖望学園・大川学園・飯能看護専門学校
- 協賛 タイートリンコ・トヨタ自動車株式会社
- 駿河台大学・飯能ウォーキング倶楽部・NPO法人埼玉県ウォーキング協会加盟団体
- 主管 飯能新緑ツデーマーチ実行委員会

受付・出発・ゴール 2day march ※20⁺コース、10⁺コースの出発前に出発式を行います。

大会1日目(5月27日)				大会2日目(5月28日)				ゴール
コース	スタート場所	受付	出発	コース	スタート場所	受付	出発	
30 ⁺ コース(吾野・高麗郷) 実距離▶31.2 ⁺	吾野駅 (西武池袋線)	6:30~	7:30~8:30	30 ⁺ コース(名栗) 実距離▶32.3 ⁺	名栗会場 (名栗湖)	6:30~	7:30~8:30	中央会場 12:00 16:00
20 ⁺ コース(高麗郷) 実距離▶20.9 ⁺	中央会場 (飯能市役所)	8:00~	8:30~9:00	20 ⁺ コース(多峯主山・南高麗) 実距離▶20.7 ⁺	中央会場 (飯能市役所)	8:00~	8:30~9:00	
15 ⁺ コース(加治) 実距離▶16.1 ⁺		8:30~	9:00~9:30	15 ⁺ コース(吾妻峽) 実距離▶16.8 ⁺		8:30~	9:00~9:30	
10 ⁺ コース(精明・宮沢) 実距離▶12.2 ⁺		9:00~	9:30~10:30	10 ⁺ コース(多峯主山) 実距離▶10.6 ⁺		9:00~	9:30~10:30	
5 ⁺ コース(精明) 実距離▶5.9 ⁺		10:00~	10:30~11:00	5 ⁺ コース(天覧山) 実距離▶7.4 ⁺		10:00~	10:30~11:00	

※吾野ルート、名栗ルートに参加する方は、次の留意事項を必ずお読みください。
※コースごとの受付、出発時間内でのスタートとなります。指定時間以外のスタートはできません。

吾野ルート留意事項 1日目30⁺コース ※スタートは、吾野駅となります。

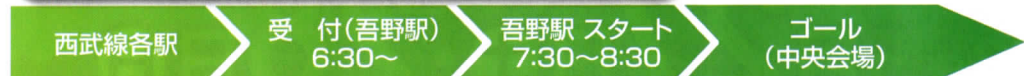

- 留意事項**
- ①受付は吾野駅(西武池袋線)前で行いますので、中央会場へは立ち寄らず、直接お越しください。
 - ②状況により人数制限を行う場合があります。事前申込(期限は5月15日(月))をお勧めします。
 - ③改札口周辺の混雑を避けるため、PASMOやSuicaのご利用をお勧めします。
 - ④時刻表は、西武鉄道Webサイトでご確認ください。

名栗ルート留意事項 2日目30⁺コース ※スタートは、名栗湖となります。



- 留意事項**
- ①名栗ルートの受付・スタートは名栗湖(有間ダム)です。中央会場(飯能市役所)での受付は必要ありません。
 - ②当日は、有料バスを運行します。バスで名栗ルートの会場へ行く方は、直接バス乗り場に集合してください。
バス運行時間…6:00~7:30(10~15分間隔で運行)
バス乗り場…久兵衛屋 東飯能駅前通り店駐車場(東飯能駅東口徒歩3分)
バス運賃…500円(現金のみ バス乗り場でお支払いください)
※バスは混雑が予想されますので、時間に余裕をもってお越しください。また、状況により時間が前後する場合があります。
 - ③名栗ルートの当日申込みは、状況により受付人数を制限する場合があります。事前申込(期限は5月15日(月))をお勧めします。

参加資格 2day march

年齢・性別を問わず健康な方で、大会ルール・ウォーキングマナー五ヶ条を守れるウォーカー。ただし、小学生以下は保護者または引率者等、介助が必要な方は介助者の同伴が必要です。

ウォーキングイベント 2day march

- クリーンウォーク ……ごみ袋をもって10⁺、20⁺を歩きます。先着100名を当日募集します。
20⁺は8時から、10⁺は9時から「クリーンウォークブース」で受付をします。
のんびりウォーク ……高齢の方、介助が必要な方などにお勧めの5⁺コース。介助者は同伴してください。両日とも10時から「のんびりウォークブース」で受付をします。団体歩行となります。

SAML
埼玉県内6大会を歩こう

4月 秩父いってんべえ ウォーキング2Days
5月 飯能新緑ツーデーマーチ
9月 川口ツーデーマーチ
11月 日本スリーデーマーチ
11月 日高かわせみの里 ツーデーウォーク
3月 さいたまーチ ~見沼ツーデーウォーク~

ウオーキングマナー五ヶ条

- 1 やあ/おはよう 明るい挨拶 さわやかに
- 2 番号で、あわてず あせらず 待つ余裕
- 3 ひるがるな、参加者だけの道じゃない
- 4 自分のゴミ、自分の責任もち帰り
- 5 歩かせて、いただく土地に感謝して

飯能市イメージキャラクター「夢馬(むーま)」

参加費 2day march

事前申込 大人1500円 小・中・高校生800円 未就学児無料

当日申込 大人1000円 小・中・高校生500円 未就学児無料

事前申込/5月15日(月)まで

当日申込/5月27日(土)・28日(日)
当日スタート会場にて申し込みください。支払いは現金のみとなります。

市内団体割引について 市内在住、在勤、在学及び市内に本支店のある企業等で10名以上の団体(小・中・高校生及び未就学児含む)は、大人1名あたり200円を割引します。詳しくは事務局までお問い合わせください。

- 【事前申込】参加賞▶** ◆ゼッケン ◆コース地図 ◆記念品(狭山新茶) ◆大会バッジ ◆大会誌
※高校生以下は、記念品はありません。 ※市内在住・在学の小中高校生は、「無料」です。
※1日参加でも2日間参加でも同額です。参加費は取消、不参加等の理由は問わず返金いたしません。
- 【当日申込】参加賞▶** ◆ゼッケン ◆コース地図 ◆大会バッジ
※市内在住・在学の小中高校生は、「無料」です。 ※参加賞が無くなり次第、受付終了となります。
(事前申込をお勧めします。) ※参加費は、1日ごとにかかります。

※小学生以下は、保護者等責任者の同伴が必要です。

- 連絡事項**
- 雨天決行です。雨具をご持参ください。(荒天等により、中止する場合があります。)
 - 寒暖の差が激しい時期のため、服装や水分補給には十分気をつけてください。
 - 交通ルールを守り、事故防止に努めてください。
 - 歩行中の喫煙はご遠慮ください。また、ゴミはお持ち帰りください。
 - マイカップ、水筒をご持参ください。環境保全のため、紙コップは用意しておりません。ゴミの減量にご協力ください。
 - 中央会場ステージには、手話通訳を配置しています。
 - 不測の事態で大会が中止になった場合、参加費は返金いたしません。
 - 本大会で知り得た個人情報は、大会関係以外には使用しません。
- 免責範囲**
- 参加者は事前に健康診断を受け、万全な健康管理のもとにご参加ください。
 - 万一、事故が発生した場合、主催者は傷害保険に加入している範囲内および応急処置以外の責任は負えません。

事前申込
5月15日
月まで

インターネット 申込方法

インターネット
https://l-tike.com/st1/asahi-id-top-27

あさチケ by 朝日ID チケットを受付にお持ちください。
手数料無料

問い合わせ先 ローソンチケットインフォメーション https://l-tike.com/contact/

ふるさと納税(表紙面掲載)

郵便振込 払込取扱票に必要事項を記入のうえ、最寄りのゆうちょ銀行・郵便局から参加費を払い込みください。
「払込票兼受領証」を受付にお持ちください。

直接申込

- 窓口にある専用申込書に記入のうえ、お申し込みください。「参加費受領書兼引換券」は大切に保管してください。
- 飯能市教育委員会スポーツ課(大会事務局)
 - 飯能市各地区行政センター(富士見地区行政センターを除く)
 - 飯能市保健センター
 - 飯能信用金庫本店・飯能市内各支店
 - 認定NPO法人飯能市スポーツ協会(飯能市民体育館内)
 - 飯能観光案内所
 - 飯能市内スポーツ用品店
 - 飯能駅観光案内所「ぶらっと飯能」
 - 飯能商工会議所
 - NPO法人埼玉県ウォーキング協会事務局
 - 飯能市市民活動センター

払込取扱票

口座番号 001107 金額 591388

加入者名 飯能新緑ツーデーマーチ

代表者氏名 住所 〒00000000

参加コース 5/27 5・10・15・20・30(吾野) 5/28 5・10・15・20・30(名栗)

参加費(事前申込)5月15日締切
大人1,500円× 人
市外高校生以下 800円× 人
無料× 人

合計 円

日附印

払込票兼受領証

口座番号 001107 金額 591388

加入者名 飯能新緑ツーデーマーチ

代表者氏名 (ほか、大人 各・市外高校生以下 名)

消費税込 日附印

●右の払込取扱票に、必要事項を記入し、お近くのゆうちょ銀行・郵便局で参加費を払い込みください。払込手数料がかかります。
●払込票兼受領証を大会当日、受付へお持ちください。
●参加賞と引換えになります。
●郵便番号と番地は、正確にはつきりと記入してください。

(切り取り線)

この受領証は、大切に保管してください。