

第37回大会提携企画

第37回 瀬戸内倉敷ツーデーマーチ インスタグラム投稿抽選会

テーマ 「歩くよろこび ふれあう心 夢と歴史の瀬戸の道」
大会期間中の参加者の様子や自然を題材とした投稿を募集します！

申込方法 [1] インスタグラムで「瀬戸内倉敷ツーデーマーチ公式アカウント (@s.kurashiki2daymarch)」をフォローする。
[2] 大会の様子や写真を撮影する。
[3] 「#第37回瀬戸内倉敷ツーデーマーチ」のハッシュタグをつけて投稿する。※応募作品の形状や加工は問いません。

応募締切 **令和6年3月9日(土)～令和6年3月17日(日)**

賞 抽選で25名様に記念品をプレゼント

お問い合わせ先 / 瀬戸内倉敷ツーデーマーチ実行委員会事務局



詳細はこちらから

観光ウォーク **事前申込限定!!** 観光ガイドと一緒に美観地区コースを少し寄り道しながら歩いてみませんか？ 何度も歩いていただいている方も新たな発見があるかもしれませんよ！

開催日時 **令和6年3月9日(土)・10日(日)**
[受付時間 / 10:00 ~ 出発式 / 10:50 ~ 出発時間 / 11:00 ~]

定員 140名/日 (先着順)

ガイド 倉敷地区ウエルカム観光ガイド連絡会

申込方法 参加申込書の「観光ウォーク」に○をしてお申し込みください。

倉敷美観地区

お問い合わせ先 / 瀬戸内倉敷ツーデーマーチ実行委員会事務局



ふれあいウォーク 「ツーデーマーチに参加したいけれども、障がいがあるので不安」という方も、家族や友達またはボランティアの方々と協力して完歩をめざし、心豊かなふれあいと感動の体験をしてみませんか？

開催日 **令和6年3月10日(日) 雨天決行**

対象者 **障がいのある方で、倉敷市内に在住、在学、在勤、通所されている方及び家族・同伴者**

コース ツーデーマーチと同じ、酒津公園コース10km、美観地区コース5kmのいずれか

参加費 一人当たり500円 (障がいのある方、家族・同伴者2名まで)、家族・同伴者が2名を超える分については2,000円 ※小学生以下は無料 (小学生以下は参加記念品はありません。大会当日、主会場専用ブースで販売予定です。)

申込期間 **令和5年12月1日(金)～令和6年1月31日(水) 必着** ※当日申込はありません。

申込方法 本庁障がい福祉課、児島・玉島・水島の支所福祉課、真備保健福祉課に設置の参加申込書からお申し込みください。 ※参加申込書は倉敷市障がい福祉課のホームページからもダウンロードできます。

お問い合わせ先 / 障がい者週間記念事業実行委員会事務局 〒710-8565 倉敷市西中瀬田640番地 (倉敷市障がい福祉課内) [TEL] 086-426-3305 [FAX] 086-421-4411



詳細はこちらから

瀬戸内海国立公園指定 90周年記念 **せっかくウォーク** 日本で最初に国立公園の一つとして指定された「瀬戸内海」を存分に味わっていただくため、与島に渡ってのウォーキングと、鷺羽山から瀬戸内海の多島美を眺めるウォーキングの2種類をお楽しみいただく企画です。是非ご参加ください。

開催日 **令和6年3月11日(月)** 集合 JR 倉敷駅北口 / 7:30 (受付 7:00 から)

募集人数 **先着80名 (最少催行人数40名)** 解散 JR 岡山駅西口 / 15:30~16:00頃

参加費 **5,000円 (バス・弁当・記念品他)** [行程] -- 歩行 == バス

コース JR 倉敷駅北口 == 倉敷 I.C. == 与島 PA -- 与島一周 -- 与島 PA == 鷺羽山レストハウス -- 旧鷺羽山駅 歩行行程約11km -- 旧下津井駅 -- むかし下津井廻船問屋 (漁港散策) == 児島 I.C. == 岡山 I.C. == 岡山駅西口

申込方法 参加申込書の「せっかくウォーク」欄に✓を記入し、参加費を添えてお申し込みください。

申込期間 **令和5年12月1日(金)～令和6年1月31日(水) 必着**

瀬戸内海

企画運営 / 岡山県ウォーキング協会 電話：080-1933-6782 ※お申込は、参加人数に達し次第終了します。※参加申込後に参加取消された場合、参加費の返金はできません。



観光案内 3月に開催される、倉敷に春の訪れを告げるイベントをご紹介します。

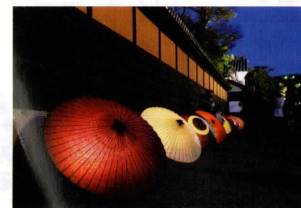

倉敷春宵あかり
倉敷美観地区一帯をやさしくあたたかな「あかり」で彩り、訪れた人々をやさしく包みこみます。日中とは違う幻想的な町並みを堪能することができます。

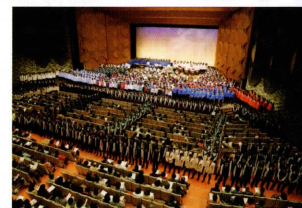

倉敷音楽祭
1987年から続く音楽の祭典。「地域間文化交流」をコンセプトに、日本各地の特色ある芸能文化を鑑賞・体験できます。



詳細はこちらから
倉敷市公式観光サイト
倉敷観光 WEB

歩くよろこび ふれあう心 夢と歴史の瀬戸の道

第37回

瀬戸内倉敷 ツーデーマーチ

令和6年 **3/9(土)・10(日)**

申込期間 **令和5年12月1日(金)～令和6年1月31日(水)**

参加費 [事前申込]◎大人 / 2,000円 ◎高校生・中学生 / 500円 ◎小学生以下 / 無料
[当日申込]◎大人 / 2,200円 ◎高校生・中学生 / 500円 ◎小学生以下 / 無料

お問い合わせ先 / 公式 SNS アカウントでも情報を発信中 /

瀬戸内倉敷ツーデーマーチ事務局 (スポーツエントリ内)
[TEL] 0120-711-951 (平日 10:00~17:00)
瀬戸内倉敷ツーデーマーチ実行委員会事務局
[TEL] 086-426-3855 (平日 8:30~17:15)
〒710-8565 倉敷市西中瀬田 640 番地 倉敷市スポーツ振興課内
[FAX] 086-421-0107 [WEB] https://www.s-k-2day.info
[E-mail] s-k-2day@city.kurashiki.okayama.jp



お問い合わせはこちら



大会 HP



@s.kurashiki2daymarch



@s.k.2day

日本マーチングリーグ公式大会 JML (JAPAN MARCHING LEAGUE) 国際・日本市民スポーツ連盟公認大会 Japanese Volkssport Association (JVA), IVV-Japan ジャパンノルディック・ウォークプレミアリーグ

オールジャパンウォーキングカップ岡山県認定大会 美しい日本の歩きたくなるみち500選公式大会 中国マーチングリーグ公式大会

主催 / 倉敷市・(一社)日本ウォーキング協会・岡山県ウォーキング協会・KSB 瀬戸内海放送・山陽新聞社 後援 / 岡山県・倉敷市教育委員会・朝日新聞社

スマートライフウォーク47 +1000 緑の歩道 1000m

リサイクル適性 (A) この印刷物は、印刷用の紙へリサイクルできます。

3月9日(土) [1日目]
大会コース MAP

主会場
倉敷市役所 JR倉敷駅より徒歩
約20分(1.9km)

※JR倉敷駅からは徒歩でお越しいただくか、路線バスをご利用ください。

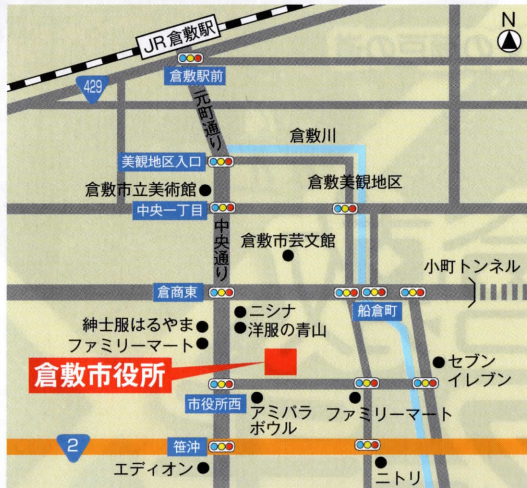

開設時間	3/9(土)	6:00~17:00
	3/10(日)	6:00~16:00

臨時駐車場

大会当日、主会場(倉敷市役所)周辺に臨時駐車場を開設します。ただし、駐車可能台数には限りがございますので、公共交通機関をご利用ください。臨時駐車場については、大会ホームページに掲載する予定です。

※近隣の商業施設へは絶対に駐車しないでください。

瀬戸内海国立公園特別地域



昭和初期の鷺羽山周辺

現在の鷺羽山周辺

鷺羽山

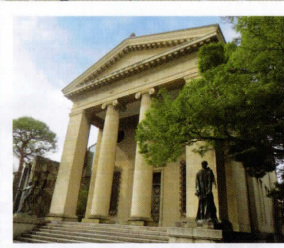

大原美術館(倉敷美観地区)



藤戸寺

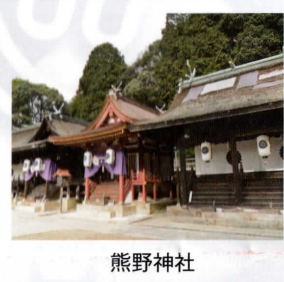

熊野神社



3月10日(日) [2日目]
大会コース MAP



まきび公園



まびふれあい公園(整備中)



円通寺



戸島神社



籠取神社

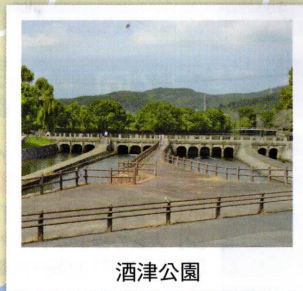

酒津公園



倉敷館(倉敷美観地区)



3月9日(土) [1日目]

40km (38.7km) 瀬戸大橋・鷺羽山コース [500選(33-8)]
受付時間 6:00~ 出発式 6:50~ 出発時間 7:00~

神社等の史跡や旧野崎家住宅を巡り、児島の歴史と文化を学んだ後は鷺羽山に向かいます。山頂から眺める瀬戸内海に浮かぶ大小様々な島々と雄大な瀬戸大橋が創り出す絶景が長い道のりの疲れを忘れさせてくれます。

20km (18.6km) 新熊野史跡コース [500選(33-8)]
受付時間 8:00~ 出発式 8:50~ 出発時間 9:00~

藤戸寺や神社などの史跡を巡り、歴史漂う雰囲気を感じることができます。休憩所での地元の方々のおもてなしも魅力の一つです。平坦な道のりのが多いので、長い距離をのんびり歩きたい方にオススメのコースです。

10km (12.2km) 源平史跡コース [500選(33-8)]
受付時間 9:00~ 出発式 9:50~ 出発時間 10:00~

先陣庵や乗り出し岩、経ヶ島、佐々木盛綱像といった様々な史跡を目にしなが、今なお地元に残る源平合戦の足跡を辿ることができます。カメラ片手に、家族や友達と遠足気分歴史探索できる、歩きやすいコースです。

5km (4.6km) 美観地区コース・観光ウォーク [500選(33-8)]
受付時間 10:00~ 出発式 10:50~ 出発時間 11:00~

倉敷を代表する観光名所、倉敷美観地区をぐるりと巡ります。白壁の町並みの中に古くからの町家を活かした土産物店やカフェなど、寄り道したくなるスポットがたくさん建ち並んでいます。散歩気分楽しめる短距離コースです。

3月10日(日) [2日目]

30km (30.2km) 吉備真備コース
受付時間 6:00~ 出発式 6:50~ 出発時間 7:00~

吉備真備公生誕の地であり、金田一耕助の生みの親である横溝正史ゆかりの町真備町を巡り、歴史と自然を堪能できるコースです。小田川の新合流点や整備中の「まびふれあい公園」を眺めることができ、着実な復興を実感してください。

20km (21.0km) 高梁川コース
受付時間 8:00~ 出発式 8:50~ 出発時間 9:00~

厄神社や籠取神社、日本遺産構成文化財の西爽亭といった史跡で歴史と自然を感じ、倉敷みなと大橋からは高梁川河口の広大な景色を見ることができます。起伏が激しい道のりが多く、歩きがいのあるコースです。

10km (11.3km) 酒津公園コース [500選(33-8)]
受付時間 9:00~ 出発式 9:50~ 出発時間 10:00~

酒津公園では、花畑や緑あふれる自然を眺め、国指定重要文化財である高梁川東西用水取配水施設からは歴史を感じることができます。後半には倉敷美観地区にも立ち寄ります。全体的にフラットな道のりで、とても歩きやすいコースです。

5km (4.6km) 美観地区コース・観光ウォーク [500選(33-8)]
受付時間 10:00~ 出発式 10:50~ 出発時間 11:00~

倉敷を代表する観光名所、倉敷美観地区をぐるりと巡ります。白壁の町並みの中に古くからの町家を活かした土産物店やカフェなど、寄り道したくなるスポットがたくさん建ち並んでいます。散歩気分楽しめる短距離コースです。

