

会場案内図



(とづかなかだいこうえん)
戸塚中台公園 JR 武蔵野線・埼玉高速鉄道
 東川口駅南口より徒歩 15 分



リリアパーク JR 京浜東北線
 川口駅西口より徒歩 1 分

日本市民スポーツ連盟 (IVV-JAPAN) 公認大会 関東甲信越マーチングリーグ (KKML) 公式大会 埼玉県マーチングリーグ (SAML) 加盟大会
 健康長寿彩の国めぐり認定大会 子どもウォーキング パスポート認定大会 美しい日本の歩きたくなる道500選認定コース(11-10)

第17回

川口ツデーマーチ

2024
 9/21土・22日

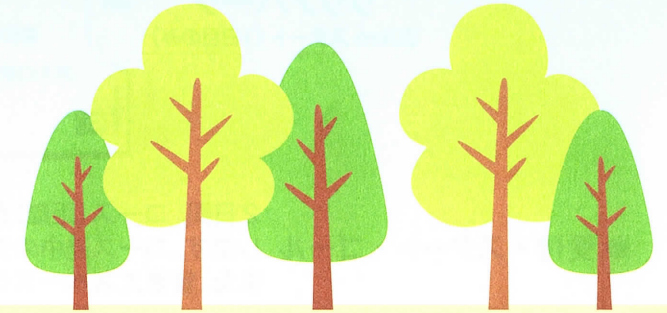

今大会は川口市健康
 応援アプリ「Sun-歩」
 と連携します。



↑詳しくはこちら

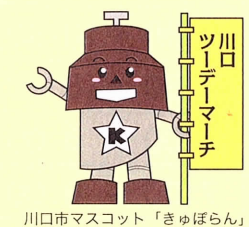

川口市マスコット「きゅぼらん」

川口の発展に寄与した荒川、全国的にも有名な鑄物・植木、映像・情報発信の拠点であるSKIPシティ、歴史ある日光御成道など、伝統を残しつつも、発展を続ける「川口」を再発見してもらうため、「第17回川口ツデーマーチ」を開催します。この大会は、自分の心や体の健康づくり、多くの歩く仲間とのふれあいや親睦を深める場です。順位や記録を競う大会ではなく、ウォーカーが楽しくマイペースで歩く大会です。

主催 / 川口市、川口市教育委員会、一般社団法人日本ウォーキング協会、NPO 法人埼玉県ウォーキング協会
共催 / 一般社団法人日本市民スポーツ連盟、朝日新聞さいたま総局、川口市歩こう会、川口市スポーツ推進委員協議会、川口市レクリエーション協会、川口市スポーツ少年団
主管 / 川口ツデーマーチ実行委員会
後援 / 埼玉県、埼玉県教育委員会、さいたま市、公益財団法人川口市スポーツ協会、川口商工会議所、川口市観光物産協会
協力 / 川口市食生活改善推進員協議会、安行みどりのまちづくり協議会、川口市小学校長会、川口市中学校長会、埼玉高速鉄道株式会社、川口市内各地区連合町会、NPO 法人埼玉県ウォーキング協会加盟団体



お問い合わせ
川口ツデーマーチ実行委員会事務局
 〒332-8601 埼玉県川口市青木 2-1-1
 川口市教育委員会 教育総務部 スポーツ課内
 TEL048-259-7658 FAX048-258-3400
 月曜～金曜 8時30分～17時15分 (土・日・祝日は休み)
 ホームページアドレス <https://www.city.kawaguchi.lg.jp>

NPO 法人 埼玉県ウォーキング協会
 〒330-0064 埼玉県さいたま市浦和区岸町 1-4-5-102
 TEL048-831-4702 FAX048-825-4166
 月・火・金曜 10時～14時 (水・木・土・日・祝日は休み)
 ホームページアドレス <http://www.saitama-walking-kyokai.jp>

(ご注意)
 ・この用紙は、機械で処理しますので、金額を記入する際は、枠内にはっきりと記入してください。また、本票を汚したり、折り曲げたりしないでください。
 ・この用紙は、ゆうちょ銀行又は郵便局の払込機能付きATMでもご利用いただけます。
 ・この払込書を、ゆうちょ銀行又は郵便局にお預けになるときは、引換えに預り証を必ずお受け取りください。
 ・払込みの際、法令等に基づき、運転免許証等、顔写真付きの公的証明書類のご提示をお願いする場合があります。
 ・この用紙による、払込料金は、ご依頼人様が負担することとなります。なお、お支払い方法により払込料金が異なります。あらかじめご了承ください。
 ・ご依頼人様からご提出いただきました払込書に記載されたおとこ、おなまえ等は、加入者様に通知されます。
 ・この受領証は、払込みの証拠となるものですから大切に保管してください。なお、備考欄に「口座払」の印字をしたものは、通常貯金口座から指定口座への払込みが行われたものです。



●郵便振替をご利用の方へ
 裏面の申込用紙記入欄に必要事項をのりこみ記入の上、参加料を添えて、お近くの郵便局でお申し込みください。

第17回 川口 ツーデーマーチ

1日目(5コース) 9/21(土) 日光御成道ルート

戸塚中台公園スタート
40km 30km 10km 5km
リリアパークスタート 20km



2日間、コース(距離)別にスタート会場受付、スタートチェックを済ませてからスタートします。コース途中のチェックポイントでチェックを受けてください。また、着替えスペース(テント)のご用意は戸塚中台公園のみとなります。

ルート	コース(実距離)	スタート会場	受付時間	出発式	スタート時間	ゴール会場・時間
1日目 9/21(土) 日光御成道ルート	40km(38km)	戸塚中台公園	7:00 ~ 8:00	7:15	7:30 ~ 8:00	戸塚中台公園 12:00 16:00 (12:00以前は受付いたしません)
	30km(31km)		8:00 ~ 9:00	8:15	8:30 ~ 9:00	
	10km(10km)		9:30 ~ 10:30	9:45	10:00 ~ 10:30	
	5km(6km)		9:30 ~ 10:30	9:45	10:00 ~ 10:30	
	20km(20km)	リリアパーク	8:00 ~ 9:00	8:15	8:30 ~ 9:00	
2日目 9/22(日) 安行ルート (500選認定11-10)	30km(31km)	戸塚中台公園	7:00 ~ 8:00	7:15	7:30 ~ 8:00	
	20km(20km)		8:00 ~ 9:00	8:15	8:30 ~ 9:00	
	10km(10km)		9:30 ~ 10:30	9:45	10:00 ~ 10:30	
	5km(6km)		9:30 ~ 10:30	9:45	10:00 ~ 10:30	

参加資格 国籍・年齢・性別などを問わず健康な方。ただし、小学生以下は保護者または引率者の同伴が必要です。

免責範囲 参加者は事前に健康診断等を受けて、万全な健康管理のもとに参加してください。万一事故が発生した場合、主催者加入の「傷害保険」の範囲内及び応急処置以外の責任は負えません。

表彰 完歩されたかたに完歩証を贈呈します。

宿泊のお問い合わせ 川口市観光物産協会
TEL 048-228-2111
E-mail info@kawakan2.jp

駐車場について 駐車場はございません。公共交通機関でお越しください。会場周辺の違法駐車、路上駐車はおやめください。

参加費

事前申し込み 9月6日(金)まで	当日申し込み 9月21日(土)・22日(日) ※支払いは現金のみ	備考
2日間共通 1,500円 ※記念品付き	1日ごと 1,000円	ゼッケン、コース図、バッジ、記念品、傷害保険等を含む。(当日申し込みは、記念品はございません。)

※中学生以下は無料。
※上記の無料参加者にはゼッケン、コース図をさしあげます。(傷害保険等も含む)
※事前申し込み参加費は2日間参加でも1日だけの参加でも同じです。
※当日申し込みは300名まで受け付けます。(記念品はございません。)

注意事項

- 雨天決行です。雨も又自然です、雨具を携帯してください。
- 荒天・その他の事由により大会の実施が難しい場合、大会を中止します。中止の際は川口市のホームページに掲載しますので、ご確認ください。
- 不測の事態が生じ、万一大会が中止になった場合、参加費は返金できませんのでご了承ください。
- 交通ルール・歩行マナーを守り、事故防止を心がけてください。
- ゴミはお持ち帰りください。
- 給水所で使用するため、マイコップ・マイボトルを持参してください。環境保全のため、紙コップは用意していません。ゴミの減量にご協力ください。
- 係員の指示に従わない場合、参加をお断りすることがございますので、ご了承ください。
- 本大会で知り得た個人情報はウォーキング大会関係以外には使用しません。大会中の映像・写真・記事等に関するテレビ・新聞・雑誌・インターネット等への掲載権と肖像権は主催者に帰属いたします。
- 熱中症予防のため、朝食をしっかり食べて参加してください。
- のどの渇きを感じる前にこまめに水分補給してください。
- 令和6年8月30日(当日の払込日付印有効)までにお申し込みのかたは、大会名簿にお名前が記載されます。

事前申込

令和6年
9月6日(金)
締切

郵便振替：加入者「川口ツデーマーチ実行委員会」口座番号「00100-1-726748」
郵便振替用紙の通信欄に参加者全員の住所・氏名・年齢・性別・電話番号・1日か2日間参加の別・参加距離・JWA所属団体会員のかたは団体名を記入の上、参加費を振り込みください。
なお、払い込み手数料が別途かかります。払込受領証を大会当日受付にご提示ください。

インターネット：ウォーキングイベント情報サイト「J-Walking」の大会/イベントから該当ページを選択し、お申し込みください。
※1 URL: https://jwalking.jp/zenkoku/kawaguchi2dm2024/
※2 J-Walking メンバー登録が必要です。



直接申込：以下の窓口でお申し込みください。
① 川口市教育委員会 教育総務部スポーツ課内 川口ツデーマーチ実行委員会事務局
② NPO 法人埼玉県ウォーキング協会 (例会でも直接申込できます。)

埼玉県内6大会を制覇しよう!
埼玉県マーチングリーグ認定大会

SAML 公認大会に参加し、規定の完歩認定を受けると **リーグ賞** **デリッ賞** の表彰があります。

SAML PASSPORT は 200 円で販売、認定料は 1 日ごとに 50 円です。

9月 川口 ツデーマーチ

11月 日本 スリデーマーチ

11月 かわせみの里 ツデーウォーク

3月 武蔵野十里 ウォーキング大会

3月 さいたまマーチ 見沼 ツデーウォーク

5月 飯能新緑 ツデーマーチ

お願い

※必ず事項をご記入になり、お近くの郵便局で参加費をお振込みください。3名以上のお申し込みの場合は、代表はか何名と書き、別に全員の氏名住所等を FAX(048-258-3400)または郵送で事務局までお送りください。川口市内団体で名簿へ団体名の掲載を希望されるかたは、団体名を記入してください。(5名以上を団体とみなします。)

払込取扱票

00 東京

口座記号番号 00100-1-726748

金額 千 百 十 万 千 百 十 円

川口ツデーマーチ実行委員会

加入者名 ※ご依頼人・通信欄

氏名	性別	年齢	都道府県	市区町村	参加コース	9/21	9/22	合計
1 氏名	男・女	歳	都道府県	市区町村	参加コース	40k 30k 10k 5k 20k	30k 20k 10k 5k	円
2 氏名	男・女	歳	都道府県	市区町村	参加コース	40k 30k 10k 5k 20k	30k 20k 10k 5k	円
3 氏名	男・女	歳	都道府県	市区町村	参加コース	40k 30k 10k 5k 20k	30k 20k 10k 5k	円

この依頼人欄に、おとこる・おなまえをご記入ください。(承認番号東第57126号)

これより下部には何も記入しないでください。

振替払込請求書兼受領証

口座記号番号 00100-1-726748

加入者名 川口ツデーマーチ実行委員会

金額 千 百 十 万 千 百 十 円

ご依頼人 様

日附印

料金額 円

備考

この領収証は、大切に保管してください。