

コースマップ

ウォーキングマナー 五ヶ条

- 1 やあ!おはよう 明るい挨拶 さわやかに
- 2 信号で あわてず あせらず 待つ余裕
- 3 広がるな 参加者だけの 道じゃない
- 4 自分のゴミ 自分の責任 もち帰り
- 5 歩かせて いただく土地に 感謝して



東京理科大学
野田キャンパス
セミナーハウス
スタート & ゴール

探検コース 4km

健脚コース 13km

ファミリーコース 8km

健脚コース 13km
ファミリーコース 8km
探検コース 4km

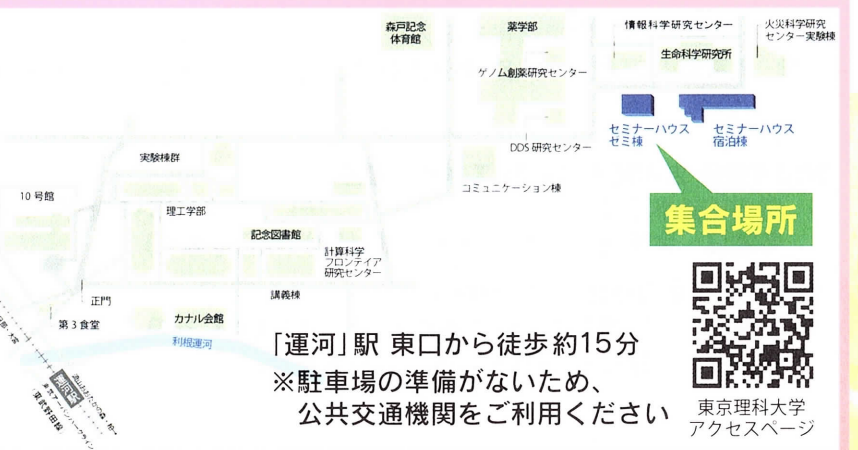

「運河」駅 東口から徒歩約15分
※駐車場の準備がないため、
公共交通機関をご利用ください

集合場所



野田むらさきの里 ふれあいうオーク2024

～東葛スポレク祭 NODA Walking～



10月27日(日)

※雨天決行・荒天時中止

スタート場所	東京理科大学野田キャンパス セミナーハウス前
参加方法	事前申込 10月11日(金) 締切 ※12日以降は当日受付

- 健脚コース 13km** (受付 9:00~9:45) ※出発式 9:30~
「こうのとりの里」から「三ツ堀里山自然園」まで豊かな自然を満喫できるロングコース
- ファミリーコース 8km** (受付 9:45~10:30) ※受付後スタート
利根運河沿いを歩き「こうのとりの里」で折り返す初心者にもおすすめのミドルコース
- 探検コース 4km** (受付 9:45~10:30) ※受付後スタート
東京理科大学理窓会記念自然公園で紅葉の彩りや水鳥を観察するショートコース ※「こうのとりの里」は通りません

「コウノトリも住めるまち」野田の自然を感じよう

- 主催 野田市ウォーキング大会実行委員会 (野田市・NPO法人千葉県ウォーキング協会)
- 共催 東葛飾地区スポーツ推進委員連絡協議会
- 協力 東京理科大学野田キャンパス 北総歩こう会
- 協賛 グリコマニュファクチャリングジャパン株式会社千葉工場
コカ・コーラ ボトラーズジャパン株式会社
敷島製パン株式会社バスコ利根工場 ちば東葛農業協同組合
雪印メグミルク株式会社野田工場
- 後援 野田市観光協会
- 事務局 野田市役所スポーツ推進課 TEL.04-7123-1367

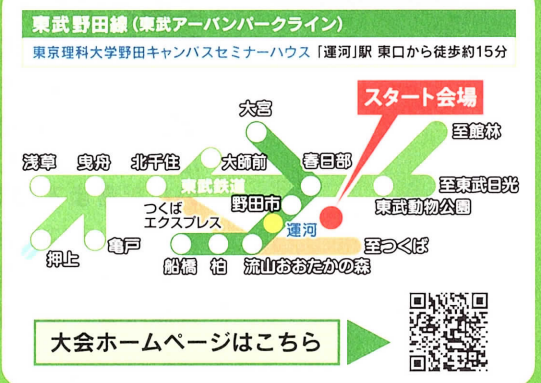

大会ホームページはこちら





健康スポーツ文化都市宣言記念

野田むらさきの里 ふれあいウォーク 2024 大会要項

- 主催** 野田市ウォーキング大会実行委員会 (野田市・NPO法人千葉県ウォーキング協会)
- 共催** 東葛飾地区スポーツ推進委員連絡協議会
- 協力** 東京理科大学野田キャンパス 北総歩こう会
- 協賛** グリコマニュファクチャリングジャパン株式会社千葉工場 コカ・コーラ ボトラーズジャパン株式会社 敷島製パン株式会社バスコ利根工場 ちば東葛農業協同組合 雪印メグミルク株式会社 野田工場
- 後援** 野田市観光協会

開催日 令和6年10月27日(日) 雨天決行・荒天時中止

受付 スタート受付時間 健脚コース(13km): 9:00~9:45 ※出発式 9:30~
ファミリーコース(8km)・探検コース(4km): 9:45~10:30 ※受付後スタート
ゴール受付時間 10:30~15:00

区分		事前申込	当日申込
大人	市内在住の方	300円	600円
	市外在住の方	500円	800円
子ども(中学生以下)		無料	
障がい者(介助者1名含む)		無料	

**事前申込締切
10月11日(金)**

- 参加費**
- 「郵便局にある払込用紙」に所定の事項を記入し、参加費とともに郵便局でお支払いください。(払込手数料はお客様負担となります。)
 - 払込後の「受領証」は当日会場にお持ちください。
 - インターネット申し込み(J-Walking): <https://jwalking.jp/zenkoku/nodamurasaki2024/>
 - 10月12日(土)以降は当日受付にてお申し込みください。
 - 小学生以下は保護者等責任者の同伴(有料)、障がい者の方は介助者の同伴(1名まで無料)が必要です。
 - 申し込み後の取消や不参加の場合、また、自然災害等により、万一大会が中止になった場合でも、参加費の返金は致しません。



- 持ち物** 払込後の受領証のほか、昼食、飲み物、雨具、健康保険証等は各自でお持ちください。
- 免責事項** 参加者は健康管理に万全を期してください。主催者が加入する日本ウォーキング協会傷害福祉制度の範囲内及び応急処置以外の責任は負いませんのでご了承ください。

- その他**
- 雨天でも開催いたします。
 - 交通ルールを守り、事故防止にご協力ください。
 - 駐車場の準備がないため、参加者は公共交通機関をご利用ください。
 - ゴミは、必ず自分で持ち帰りください。
 - 本大会に関する個人情報は、今回の利用目的以外には使用いたしません。ただし、本大会に関する記事・写真等は、市ホームページ等に掲載させていただきますので、あらかじめご了承のほど、お願いいたします。
 - ストレッチは各自で行ってください。
 - 基本的な感染対策を各自心掛けてください。
 - 休憩所等で協賛企業によるプレゼントがございます。(数に限りがございます)



東京理科大学
アクセスページ

集合場所 東京理科大学野田キャンパス セミナーハウス(野田市山崎 2669)
東武野田線(東武アーバンパークライン)「運河」駅 東口から徒歩約15分
※駅から会場まで誘導員を配置します。

- コース**
- 健脚コース 自由歩行 13 km**
「こうのとりの里」から「三ツ堀里山自然園」まで豊かな自然を満喫できるロングコース
 - ファミリーコース 自由歩行 8 km**
利根運河沿いを歩き「こうのとりの里」で折り返す初心者にもおすすめのミドルコース
 - 探検コース 自由歩行 4 km**
東京理科大学理窓会記念自然公園で紅葉の彩りや水鳥を観察するショートコース

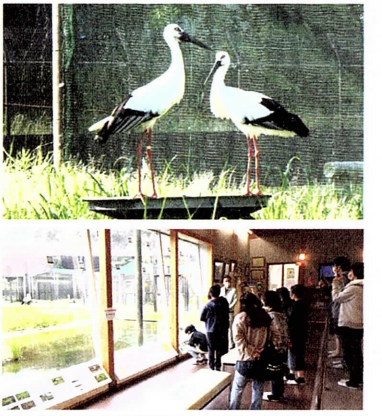

コウノトリ飼育・観察施設「こうのとりの里」(入場無料)
※13 km、8 kmコースのみ

払込 郵便局にある払込用紙で、事前申込が可能です。

払込取扱票

口座記号 00 口座番号 001300 金額 428195

① NPO法人千葉県ウォーキング協会大会係

④ 野田 むらさきの里 ふれあいウォーク 2024
野田 太郎(ノダ タロウ 男 50歳 13km)
野田 花子(ノダ ハナコ 女 45歳 8km)
野田 二郎(ノダ ジロウ 男 13歳 4km)

⑤ 〒278-8550 野田市鶴奉7-1

⑥ 野田 太郎

日附印

申込見本

振替払込請求書兼受領証

① 口座記号番号 001300 ② 口座番号 428195

③ 金額

④ 振替依頼人 野田 太郎 (大人〇名、子ども〇名) 様

⑤ 日附印

この受領証は、大切に保管してください。

- 郵便局ATM(払込対応)か郵便局窓口で**
- ① 払込口座 口座記号番号【00130 0 428195】
 - ② 加入者名 NPO法人千葉県ウォーキング協会大会係
 - ③ 申し込み人数分の合計金額
 - ④ 通信欄・ご依頼人 以下の内容を記入してください。
【大会名・氏名・フリガナ・性別・年齢・参加コース(4 km 8 km 13 km)】
 - ⑤ ご依頼人欄 郵便番号・住所・氏名・電話番号を記入してください。
 - ⑥ 受領証のご依頼人欄 代表者のフリガナ・氏名・申込人数(大人・子ども)を記入してください。

**事前申込締切
10月11日(金)**

問合せ先 野田市役所 自然経済推進部 スポーツ推進課
野田市鶴奉7番地の1 TEL.04-7123-1367 FAX.04-7122-1581
月曜日~金曜日の8時30分~17時15分(祝日を除く)

NPO法人千葉県ウォーキング協会
千葉市中央区都町二丁目1番地の12 TEL.043-309-5606 FAX.043-309-5607
火曜日~金曜日の13時~16時(祝日を除く)