

認定・表彰等

- JMIの認定について
2日間の大会のうち、20km以上(小学生と70歳以上は10km以上)の距離をいずれか1日完歩すれば、日本マーチングリーグのウォーカーとして認定・表彰されます。(有料200円)
- HMLの認定について
2日間の大会のうち、定められた所定の距離をいずれか1日完歩すれば、認定・表彰されます。(無印料無料)
- AJWCの認定について
2日間の大会のうち、いずれかのコースを完歩すれば、認定・表彰されます。(有料200円)
- IVVの認定について
3km以上のコースを完歩すれば、認定・表彰されます。(無印料無料)
- 美しい日本の歩きたくない道500選認定コースについて
大会当日のいずれかのコースを完歩すれば、認定・表彰されます。(有料100円)

北見市の観光・ふるさと納税の情報ははこちら

(一社)北見市観光協会ホームページ

北見市ふるさと納税ページ

レセプション (歓迎焼肉パーティ)

開催日 6月21日土 16:30~(約90分)
金額 事前申込制 お1人3,500円
開催場所 北見市自然休養村センター(山の家) 北見市若松651番地3
定員 先着80名
内容 焼肉セット(ラム・サガリ・ホルモン他)・飲み物1杯付

駐車場 有り(無料)
《バスの送迎あります》
当日、中央会場横【中央フロムナード南口】15:30出発
●レセプション終了後、出発時東中場所まで送迎します。
※送迎バスをご利用の方は、中央会場特設バスのり場から15:30分発のバスにてご乗車ください。
※自動車等当日お越しの方は、出発会場「ワッカネイチャーセンター」へ直接ご来場のうえ、センター駐車場をご利用ください。
※受付は当日、ワッカネイチャーセンター前で行います。

せっかくウオーク10km
~「美しい日本の歩きたくない道500選認定コース01-11」~
「サロマ湖ワッカ原生花園を訪ねるみち」
北海道最大の湖 サロマ湖とオホーツク海の間広がる花の回廊、網走国定公園・北海道遺産「ワッカ原生花園」を散策しながら、ゆっくり歩いてみませんか。

開催日 令和7年6月23日(月)
出発会場 ワッカネイチャーセンター (北見市常呂町栄浦242番地)
参加費 お1人 3,500円
定員 先着45名(最少催行人数20名)

●送迎バスをご利用の方は、中央会場特設バスのり場から7:30分発のバスにてご乗車ください。
●自動車等当日お越しの方は、出発会場「ワッカネイチャーセンター」へ直接ご来場のうえ、センター駐車場をご利用ください。
●受付は当日、ワッカネイチャーセンター前で行います。
●IVV・500選記録認定(有料100円)

(ご注意)
この用紙は、機械で処理しますので、口座記号番号および金額を記入する際は、枠内にはっきりと記入ください。また、用紙を汚したり、折り曲げたりしないでください。
この用紙は、ゆうちょ銀行または郵便局の払込機能付きATMでもご利用いただけます。払込みの際、法令等に基づき、依頼人様(および代理人様)の運転免許証等、顔写真付きの公的証明書類のご提示をお願いする場合があります。
この用紙による払込料金は、ご依頼人にお支払いいただきます。
なお、お支払い方法により払込料金が異なります。あらかじめご了承ください。
この用紙の通信欄・ご依頼人に記載されたおところ・おなまえ等は、加入者様に通知されます。
この受領証は、払込みの証拠となるものです。大切に保管してください。
なお、備考欄に「口座払」の印字をしたものは、通常貯金口座から指定口座への払込みが行われたものです。
この用紙をゆうちょ銀行または郵便局にお預けになるときは、引換えに「預り証」を、必ずお受け取りください。

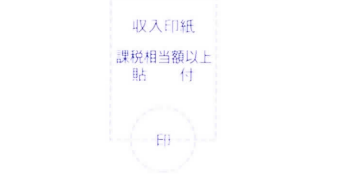

その他

- 参加者は、事前に健康診断等を受けて、万全な健康管理のもとに参加してください。
- 主催者は傷害保険に加入している範囲内及び応急処置以外の責任は負えませんので、ご了承ください。
- 当日は雨天の場合も原則開催します。天候回復の見込みの無い荒天時は中止となる場合があります。
- 自然災害、歩行困難な悪天候、流行性疾患等、不慮の災害が生じた場合、大会を中止することがあります。
- 中止決定の場合は、事前納入済の大会参加費の返金は行わず、大会誌、コースマップ等の資料の送付にて替えさせていただきます。
- 参加者はコースマップを見て、各自の責任において自分にあった速度とペースで歩いてください。
- コースにつきましては、道路工事等で一部変更になる場合もありますので、ご了承ください。
- 大会中の映像・写真・記事等に関するテレビ・新聞・雑誌・インターネット等への掲載権は主催者に帰属します。
- 大会参加における歩行中の喫煙並びに、中央会場付近での喫煙はご遠慮ください。また、ごみは各自持ち帰りください。マナー順守に協力をお願いします。

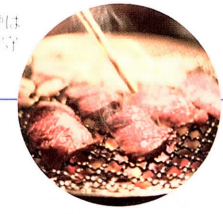

第38回 でっかいどうオホーツク Sekkaku Walk
Wakka Wildflower Park

北見ツューデー マーチ 2025 6/21±22日

美しいオホーツクに2DAYマーチが響きます。

ファミリー・キッズコース 4km
大人………1,200円
高校生以下……無料

大人 / 2,500円 (当日申込 大人2,700円)
北見市民 / 1,200円
高校生以下 / 無 料

●日本マーチングリーグ公式大会 ●北海道マーチングリーグ公式大会
●オールジャパンウォーキングカップ北海道認定大会
●国際・日本市民スポーツ連盟公認大会
●美しい日本の歩きたくない道500選 認定コース(01-04)
●ジャパンノルディック・ウォークプレミアムリーグ認定大会

■主催: でっかいどうオホーツク北見ツューデーマーチ実行委員会

サロマ湖 ワッカ原生花園を訪ねるみち 2025. 6/23日
「せっかくウオーク」
参加料/お一人…3,500円
「美しい日本の歩きたくない道」500選認定コース(01-11)~

お申し込みに関するお問い合わせ

「でっかいどうオホーツク 北見ツューデーマーチ」エントリー事務局
(スポーツエントリー内)
お問い合わせフォーム <https://www.sportsentry.ne.jp/inquiry>
TEL.0120-711-951 [平 日] 10:00~17:00

大会に関するお問い合わせ

「でっかいどうオホーツク 北見ツューデーマーチ」実行委員会事務局
〒090-8501
北海道北見市大通西3丁目1-1北見市商工観光部観光振興課内
TEL.0157-25-1244 [平 日] 8:45~17:30

「でっかい自然・ふれあいウオーク」をテーマに、北見市に広がる田園風景など北海道の大自然を親しみ、心身の健康づくりと地域連帯感の高まりを期待して第38回でっかいどうオホーツク北見ツーデーマーチを開催いたします。

～ツーデーマーチで更なる友情の輪を広げ、素晴らしい思い出づくりに参加してみませんか!!～皆様のご参加を心からお待ちしております。

6/21 北見市内を一巡し、ハッカの歴史にも触れてみよう
美しい日本の歩きたくなるみち500選認定
「ハッカの風薫る屯田のみち(01-04)」

1日目	6月21日(土)	受付	スタート	ゴール	最終ゴールは15時です
Aコース 30km	駅南多目的広場～上ところエデュティアプラザ～上アソク記念館～駅南多目的広場	6:30~	7:30		
Bコース 20km	駅南多目的広場～無加川公園～上アソク記念館～駅南多目的広場	6:30~	7:30		
Cコース 10km	駅南多目的広場～北見ハッカ記念館～上アソク記念館～駅南多目的広場	7:30~	8:30		
Dコース 6km	駅南多目的広場～北見ハッカ記念館～駅南多目的広場	7:30~	8:30		
ファミリー・キッズコース 4km	駅南多目的広場～北見ハッカ記念館～駅南多目的広場(橋を渡らずハッカ記念館を目指します)	7:30~	8:30		

1日目/6月21日(土)

Aコース	30km	Dコース	6km
Bコース	20km	ファミリー・キッズコース	4km
Cコース	10km		



1日目/6月22日(日)

Aコース	30km	Dコース	6km
Bコース	20km	ファミリー・キッズコース	4km
Cコース	10km		

6/22 玉ねぎ・小麦畑や水田を見ながらハッカの大地を満喫

2日目	6月22日(日)	受付	スタート	ゴール	最終ゴールは15時です
Aコース 30km	駅南多目的広場～東陵公園～端野町一区生活センター～駅南多目的広場	6:30~	7:30		
Bコース 20km	駅南多目的広場～東陵公園～端野町屯田の社公園～駅南多目的広場	6:30~	7:30		
Cコース 10km	駅南多目的広場～東陵公園～東部緑道～駅南多目的広場	8:00~	9:00		
Dコース 6km	駅南多目的広場～東陵公園～駅南多目的広場	8:00~	9:00		
	駅南多目的広場～野付牛公園～駅南多目的広場	8:00~	9:00		



ファミリー・キッズコース 4km

家族やお友達と一緒に楽しくウオーキングしよう!

【参加料】
大人……………1,200円
高校生以下……無料

完歩するとプレゼントがもらえる! 高校生以下のみ



- 中央会場 駅南多目的広場(北見芸術文化ホール前) 北見市泉町1丁目3番22号、JR北見駅より徒歩3分
- 前日受付 6月20日(金) 13:00~17:30 中央会場にて受付いたします。
- 大会表彰式 6月21日(土) 15:00~15:30 中央会場 ※2日間、各コースとも15分前から出発式を行います。 ※荷物がある方は、無料でお預かりいたします。

事前申込み 下記のいずれかの方法でお申し込みください。

申込み一覧	受付方法	申込み締切
郵便振込	参加申込書に必要事項を記入し、郵便局にてお振込み ※手数料が別途必要です。	2025年5月21日水まで
インターネット	SPORTS ENTRY(スポーツエントリー)サイトからのお申込み ※手数料が別途必要です。 http://i.spoen.net/99190 スマートフォンはこちらから→	2025年5月26日月まで
	J-Walkingサイトからのお申込み ※手数料が別途必要です。 https://jwalking.jp/zenkoku/kitami-2025/ スマートフォンはこちらから→	
申込案内専用電話番号	TEL.0570-039-846 (平日10:00~17:00 ガイダンス「1」) ※オペレーターがお支払いに関するご案内をいたしますので、メモをご用意ください。 ※通話料は申込者負担、コンビニでのお支払い ※参加費と別途、スポーツエントリー利用料がかかります。 ※IP電話、ケーブルテレビ電話、海外からの電話は繋がりませんのでご了承ください。	

※事前に申込みされた方へ 事前に申込みされた方には順次「受付証(郵送もしくはメール配信)」をお送りします。

当日申込み ご希望コースの出発式までに中央会場駅南多目的広場(北見芸術文化ホール前・北見市泉町1丁目3番22号)の当日受付テントまでお越しください。

参加資格

● 居住地、国籍、年齢、性別など一切問わず、健康な方ならどなたでも参加できます。
※中学生以下の方は保護者の同伴が必要です。また、介助等が必要と思われる方につきましては、介添者の同伴が必要となります。

参加費

	事前申込	当日申込	1日のみ参加・2日間参加を問わず同額
大人	2,500円	2,700円	
北見市民	1,200円	無料	
高校生以下	無料	無料	

※参加費に施設等の入館料等は含まれておりません。

お申し込み

※大会誌(参加者名簿)に掲載ご希望の方は、5月21日おまでに申し込みください。5月22日未以降に申し込みされた方は、大会誌にお名前が記載されませんので、ご了承願います。
※事前に申し込みをされた方には、参加費等のご入金を確認した後、受付証(郵送もしくはメール配信)を送付いたします。なお、受付証は大会参加費の料金収領証明となっておりますので、参加当日必ずご持参ください。

※参加取消(キャンセル)による参加費の返金はいたしませんので、ご留意ください。
※スポーツエントリーは大会事務局からの委託を受け今大会に対する受付業務を代行します。
※現金の郵送納入受付並びに、窓口での受付・支払は実施しておりませんので、何卒ご了承ください。
● 事前申込み締切以降のお申込みは、大会の当日受付をご利用ください。

受付

● 大会の各コースの出発1時間前から、中央会場で当日受付を行いますのでご利用ください。
● セッケン・大会誌(参加者名簿付)、コース地図・バッジ等の記念品をお渡しいたします。

注意事項 ● 事前に送付する「受付証(郵送もしくはメール配信)」を必ずご持参ください。
● 各チェックポイントには開設時間を設定しております。時間外の対応はできませんので、ご注意ください。

持ち物

● 昼食、水筒、マイカップ、雨具、帽子、タオル、健康保険証、事前に送付する受付証など。
※各コース上のサービスポイントでは、飲み物等を用意しておりますが、ごみの減量・自然環境保全のため、紙コップはありません。ご利用の方は「マイボトル・マイカップ」を必ずご持参ください。
● 大会当日は、昼食(弁当)斡旋・販売はありませんのでご了承ください。

払込取扱票

00 小樽 口座記号番号 02730-2 金額 71762 料 金 備考

でっかいどうオホーツク北見ツーデーマーチ

加入者名 代表者住所 TEL(携帯) 他参加者名 様 様

※ご依頼人・通信欄

21日 6月 10日 20時 30分 21日 6月 10日 20時 30分

22日 6月 10日 20時 30分 22日 6月 10日 20時 30分

21日 6月 23日 21日 6月 23日

合計参加費 円

ご依頼人欄に、おとろ・おなまえをご記入ください。(承認番号小第17440号) これより下部には何も記入しないでください。

振替払込請求書兼受領証

口座記号番号 02730-2 金額 71762

でっかいどうオホーツク北見ツーデーマーチ

加入者名 金額

ご依頼人 料 金 備考

日 附 印

この受領証は、大切に保管してください。